

SEZIONE BB'

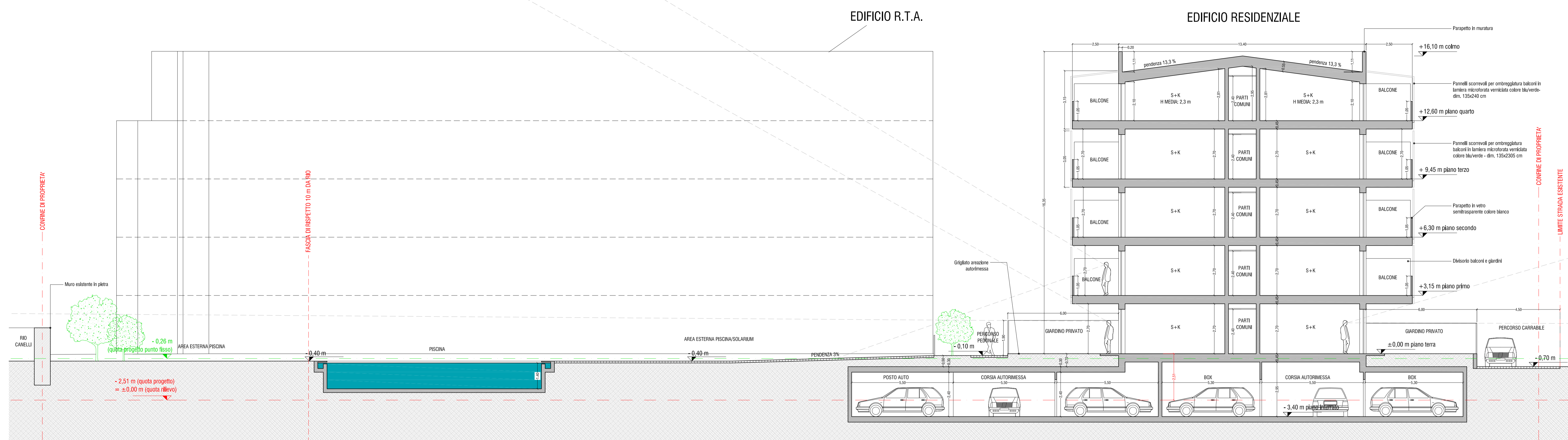

SEZIONE EE'

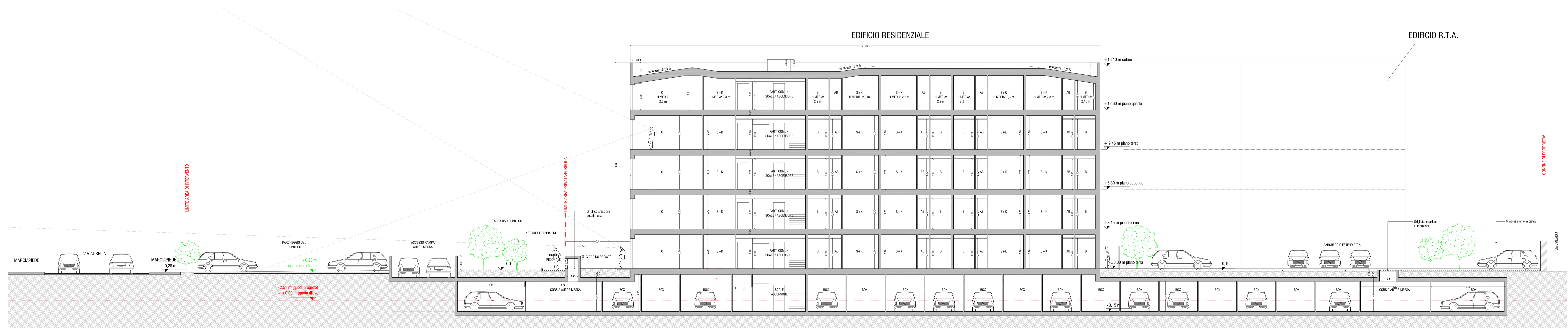

SEZIONE AA'

**COMUNE DI LOANO
PROVINCIA DI SAVONA**

OGGETTO:
INTEGRAZIONE ALLA RICHIESTA DI PERMESSO DI COSTRUIRE N. 5976
per intervento di demolizione, ricostruzione di edifici incongrui con cambio di destinazione d'uso a residenziale e turistico ricettiva (ai sensi dell' art. 7 - L.R. 3 novembre 2009, n.49)

PROGETTO:
COMPLESSO TURISTICO ALBERGHIERO E RESIDENZIALE IN LOCALITA' VIGNASSE

PROGETTISTA:
ING. BRUNO MARTINI
Via Aurelia 211/9
11025 LOANO (SV)

PROGETTISTA:
ARCH. LORENZO FACCHINI
ARCH. MATTEO MARTINI
Via Aurelia 211/9
11025 LOANO (SV)

INGEGNERE:
ING. BRUNO MARTINI
Via Aurelia 211/9
11025 LOANO (SV)

DATA:
02/08/2013

AGE:
16/06/2014 (Integrazione come da richiesta U.T.C. n. 5976/16171 del 18/05/2014)

STATO TAVOLA:
**PROGETTO
EDIFICIO RESIDENZIALE**
SEZIONE AA'
SEZIONE BB'
SEZIONE EE'

SCALA ORIGINALE:
1:100

N. TAVOLA: