

SEZIONE BB'

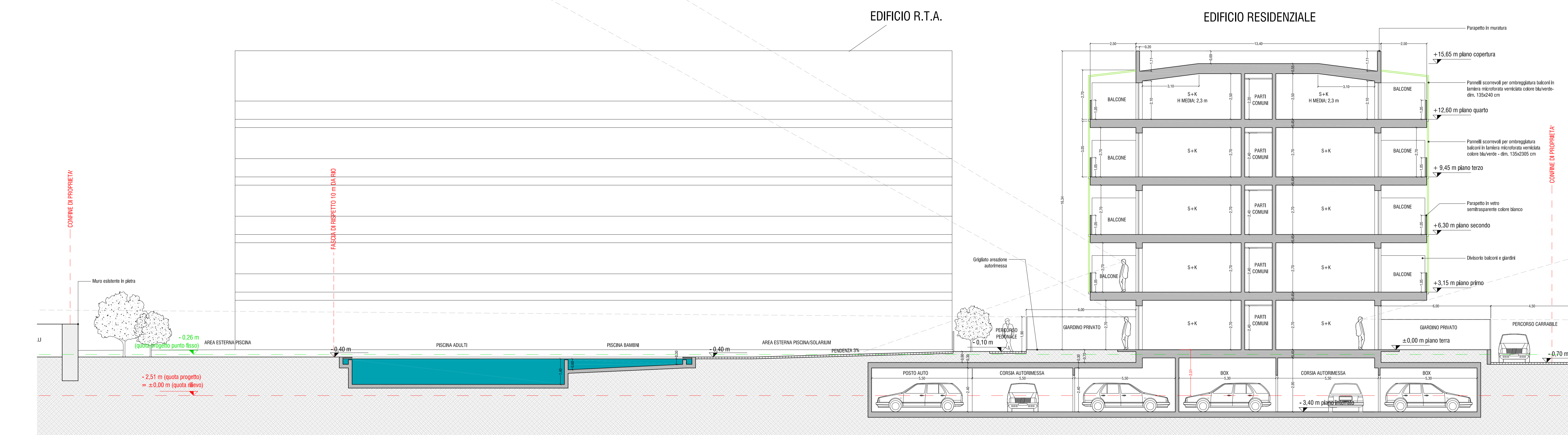

SEZIONE EE'

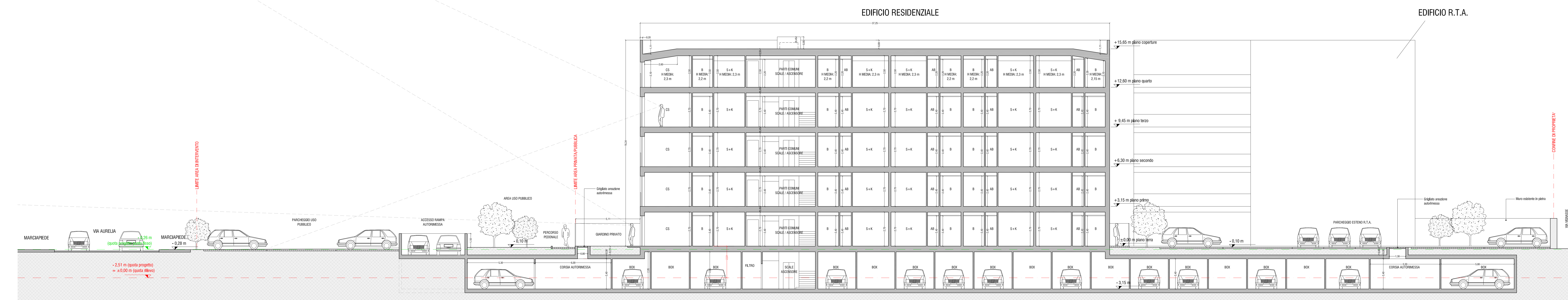

SEZIONE AA'

COMUNE DI LOANO
PROVINCIA DI SAVONA

OGGETTO: **INTEGRAZIONE ALLA RICHIESTA DI PERMESSO DI COSTRUIRE N. 5976**
per intervento di demolizione, ricostruzione di edifici incongrui con cambio di destinazione d'uso a residenziale e turistico ricettiva (ai sensi dell' art. 7 - L.R. 3 novembre 2009, n.49)

PROGETTO: **COMPLESSO TURISTICO ALBERGHIERO E RESIDENZIALE IN LOCALITA' VIGNASSE**

PROGETTISTA:
OXILIA ANTONIO
VIA ALFELIA 211/9
17025 LOANO (SV)

PROGETTISTA:
CALCAGNO GIOVANNA
VIA STAZIONE VECCHIA 211
17025 LOANO (SV)

INGEGNERE:
FRANCO BRUNO MARTINI
VIA FERRARIS 4, 17025 LOANO
T. 017677381
EMAIL: FRANCO.BRUNO@COMUNELUIGI.COM

ARCHITETTO:
ARCH. LORENZO FACCHINI
ARCH. MATTEO MARTINI
VIA SANGUINETTI, 20102 HELAND
T. 0207158989 - F. 02 36524192
EMAIL: LORENZO.FACCHINI@COMUNELUIGI.COM - matteo.martini@comuni.luigi.it

DATA: 02/08/2013

AGL: -

STUDIO TAVOLA: **PROGETTO EDIFICIO RESIDENZIALE SEZIONE AA' SEZIONE BB' SEZIONE EE'**

SCALA DISEGNO: 1:100

N. TAVOLA: