

EDIFICIO R.T.A.

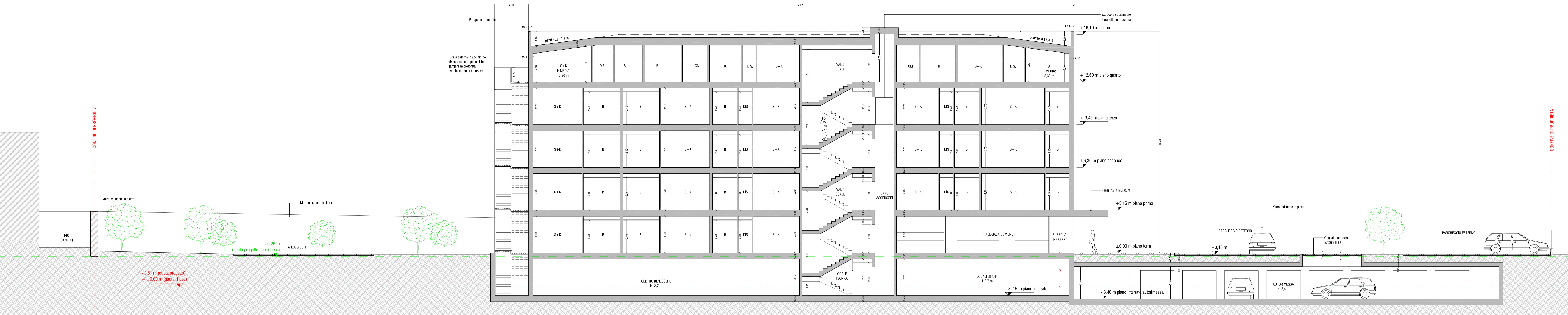

SEZIONE DD'

EDIFICIO R.T.A.

EDIFICIO RESIDENZIALE

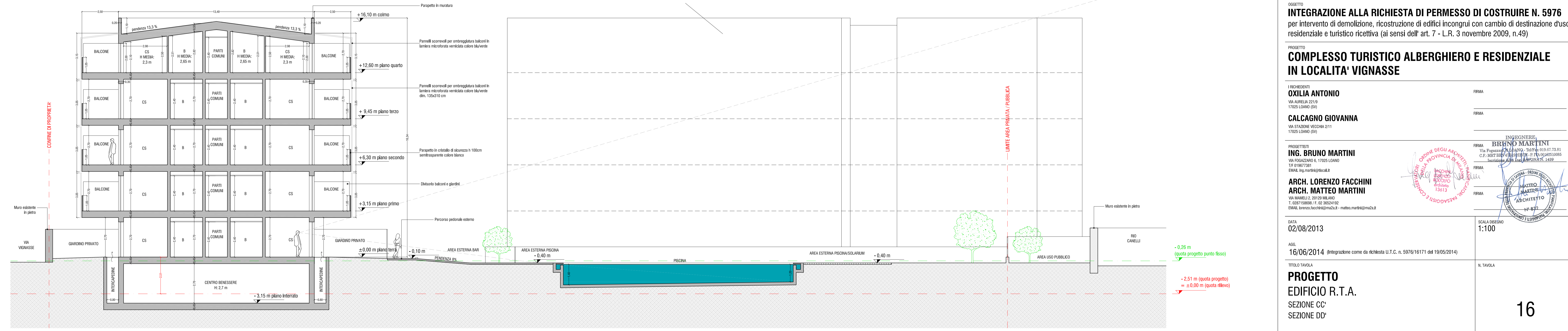

SEZIONE CC'

**COMUNE DI LOANO
PROVINCIA DI SAVONA**

OGGETTO
INTEGRAZIONE ALLA RICHIESTA DI PERMESSO DI COSTRUIRE N. 5976
per intervento di demolizione, ricostruzione di edifici incongrui con cambio di destinazione d'uso a residenziale e turistico ricettiva (ai sensi dell' art. 7 - L.R. 3 novembre 2009, n.49)

PROGETTO
**COMPLESSO TURISTICO ALBERGHIERO E RESIDENZIALE
IN LOCALITA' VIGNASSE**

IL RICHIEDENTI
OXILIA ANTONIO
Via Aureliana 221/P
17025 LOANO (SV)

IL RICHIEDENTI
CALCAGNO GIOVANNA
Via STAZIONE VECCHIA 2111
17025 LOANO (SV)

PROGETTISTI
ING. BRUNO MARTINI
Via FOGAZZARO 6, 17025 LOANO
Tel. 019677381
EMAIL: ing.martini@eticall.it

ARCH. LORENZO FACCHINI
ARCH. MATTEO MARTINI
Via MAMELI 2, 20125 MILANO
T. 0297156906 F. 02 38241492
EMAIL: lorenzo.facchini@ma2a.it - matteo.martini@ma2a.it

INGEGNERE
BRUNO MARTINI
Via Fogazzaro 6, 17025 LOANO - Tel. 019 677381
C.P. 3007 SAVONA - Tel. 019 677381 - Fax 019 66710885
Iscrizione Albo Ingegneri Savona n. 1439

ARCHITETTO
MATTEO MARTINI
Via MameLI 2, 20125 MILANO
Tel. 02 97156906 F. 02 38241492
Iscrizione Albo Architetti Savona n. 13613

DATA
02/08/2013

ASS.
16/06/2014 (Integrazione come da richiesta U.T.C. n. 5976/16171 del 19/05/2014)

TITOLO TAVOLA
**PROGETTO
EDIFICIO R.T.A.
SEZIONE CC'
SEZIONE DD'**

SCALA DISEGNO
1:100

N. TAVOLA