

EDIFICIO R.T.A.

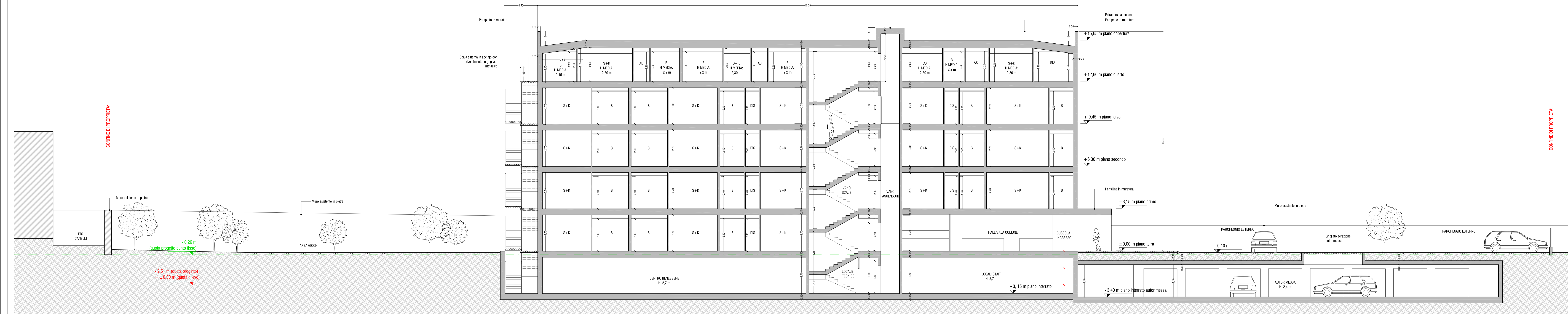

SEZIONE DD'

EDIFICIO R.T.A.

EDIFICIO RESIDENZIALE

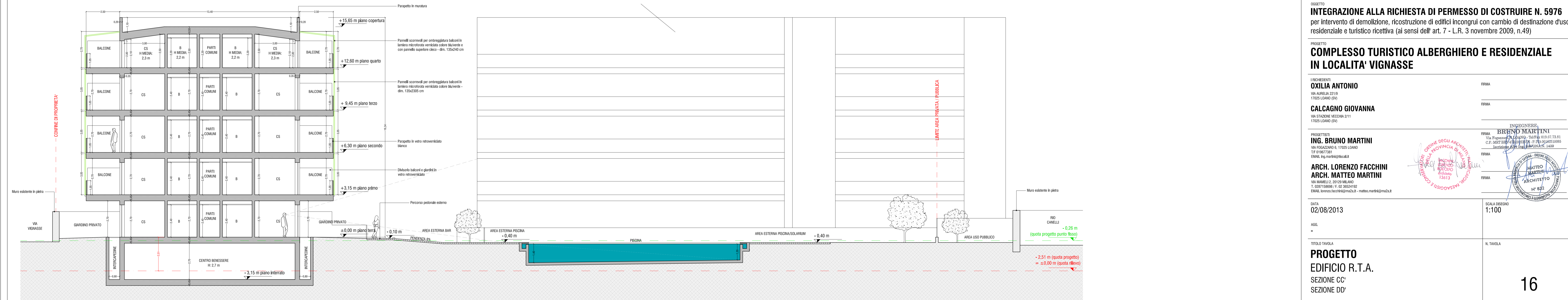

SEZIONE CC'

COMUNE DI LOANO
PROVINCIA DI SAVONA

OGGETTO
INTEGRAZIONE ALLA RICHIESTA DI PERMESSO DI COSTRUIRE N. 5976
per intervento di demolizione, ricostruzione di edifici incongrui con cambio di destinazione d'uso a residenziale e turistico ricettiva (ai sensi dell' art. 7 - L.R. 3 novembre 2009, n.49)

PROGETTO
COMPLESSO TURISTICO ALBERGHIERO E RESIDENZIALE IN LOCALITA' VIGNASSE

IL RICHIEDENTI
OXILIA ANTONIO
VIA MARELLI 22/19
17025 LOANO (SV)

FIRMA _____

CALCAGNO GIOVANNA
VIA STAZIONE VECCHIA 2/11
17025 LOANO (SV)

FIRMA _____

PROGETTISTI
ING. BRUNO MARTINI
VIA FOGAZZARO 6, 17025 LOANO
T. 019677381
EMAIL: bruno.martini@libero.it

FIRMA _____

ARCH. LORENZO FACCHINI
ARCH. MATTEO MARTINI
VIA MARELLI 2, 20125 MILANO
T. 0297136906 / F. 02 38241492
EMAIL: lorenzo.facchini@ms2a.it - matteo.martini@ms2a.it

FIRMA _____

INGEGNERE
BRUNO MARTINI
VIA FOGAZZARO 6, 17025 LOANO - TEL. 019 677381
C.P. 3057 15010 - PROV. PAVIA - P.IVA 0948510085
Iscrizione Albo Ingegneri L. 1499

FIRMA _____

ARCHITETTO
MATTEO MARTINI
VIA MARELLI 2, 20125 MILANO
T. 0297136906 / F. 02 38241492
Iscrizione Albo Architetti L. 1499

FIRMA _____

DATA
02/08/2013

SCALA DISEGNO
1:100

AGG.
-

TITOLO TAVOLA
PROGETTO EDIFICIO R.T.A.
SEZIONE CC'
SEZIONE DD'

N. TAVOLA