

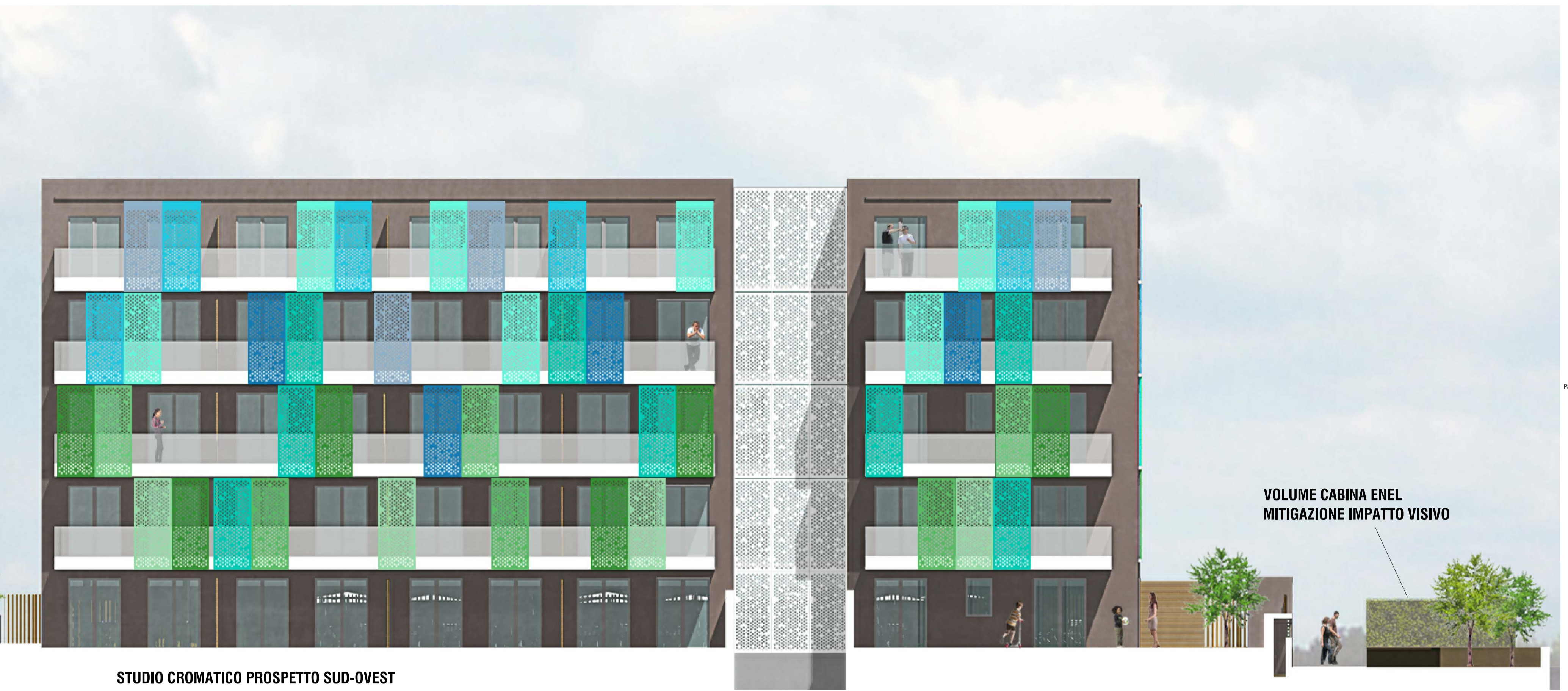

PROSPETTO SUD-OVEST

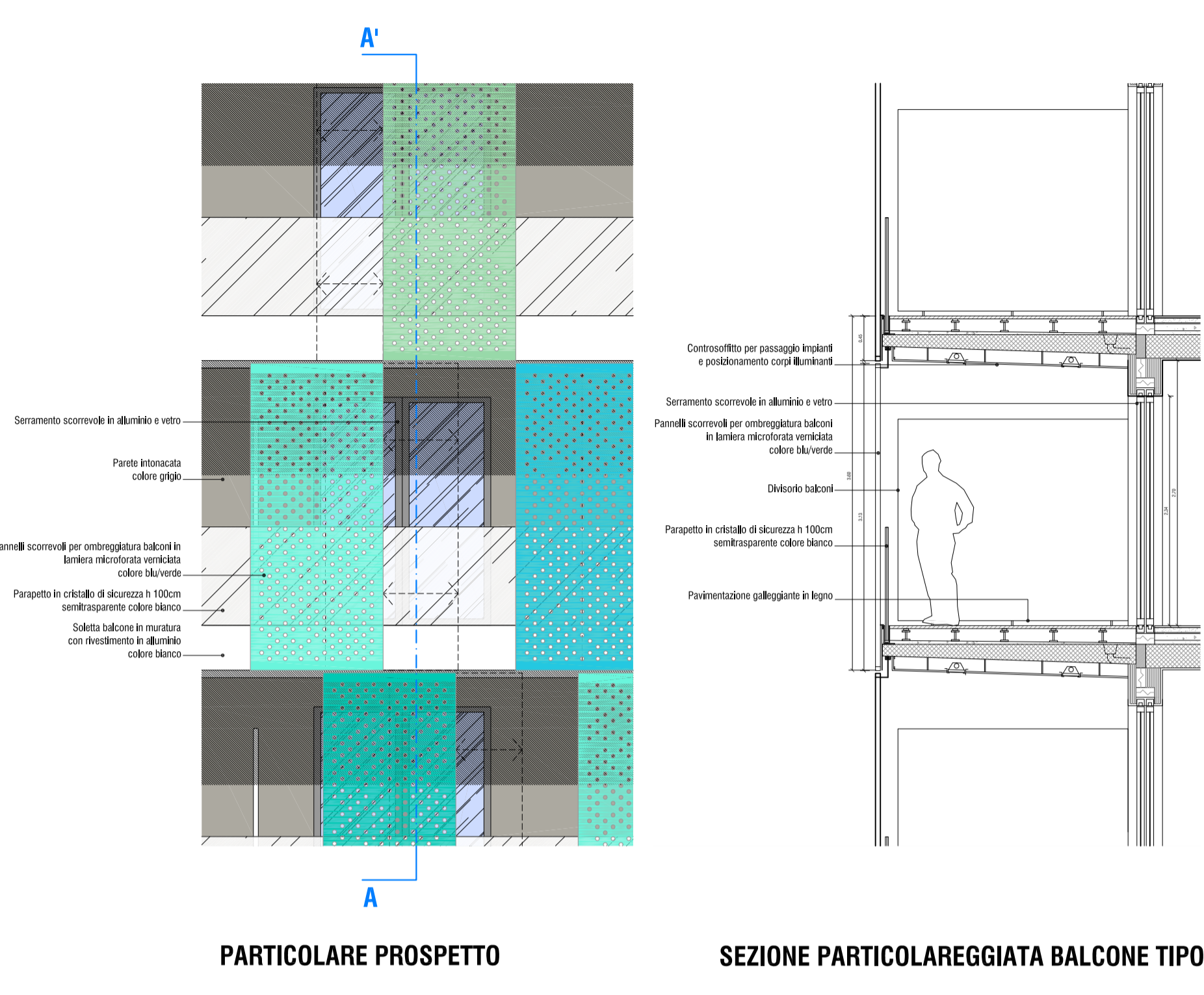

STUDIO CROMATICO PROSPETTO SUD-OVEST



PARTICOLARE PROSPETTO

SEZIONE PARTICOLAREGGIATA BALCONE TIPO



PROSPETTO NORD-EST

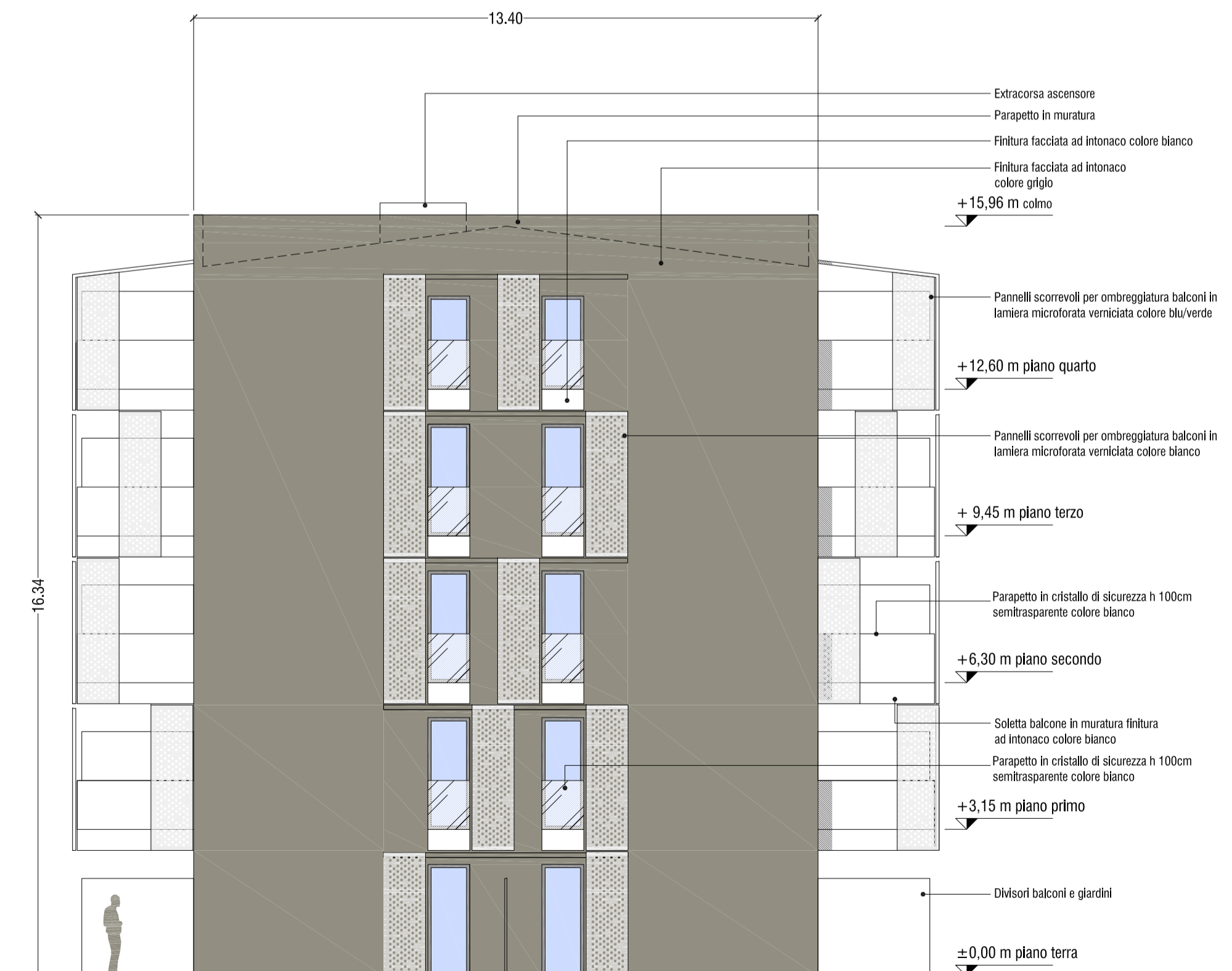

PROSPETTO SUD-EST

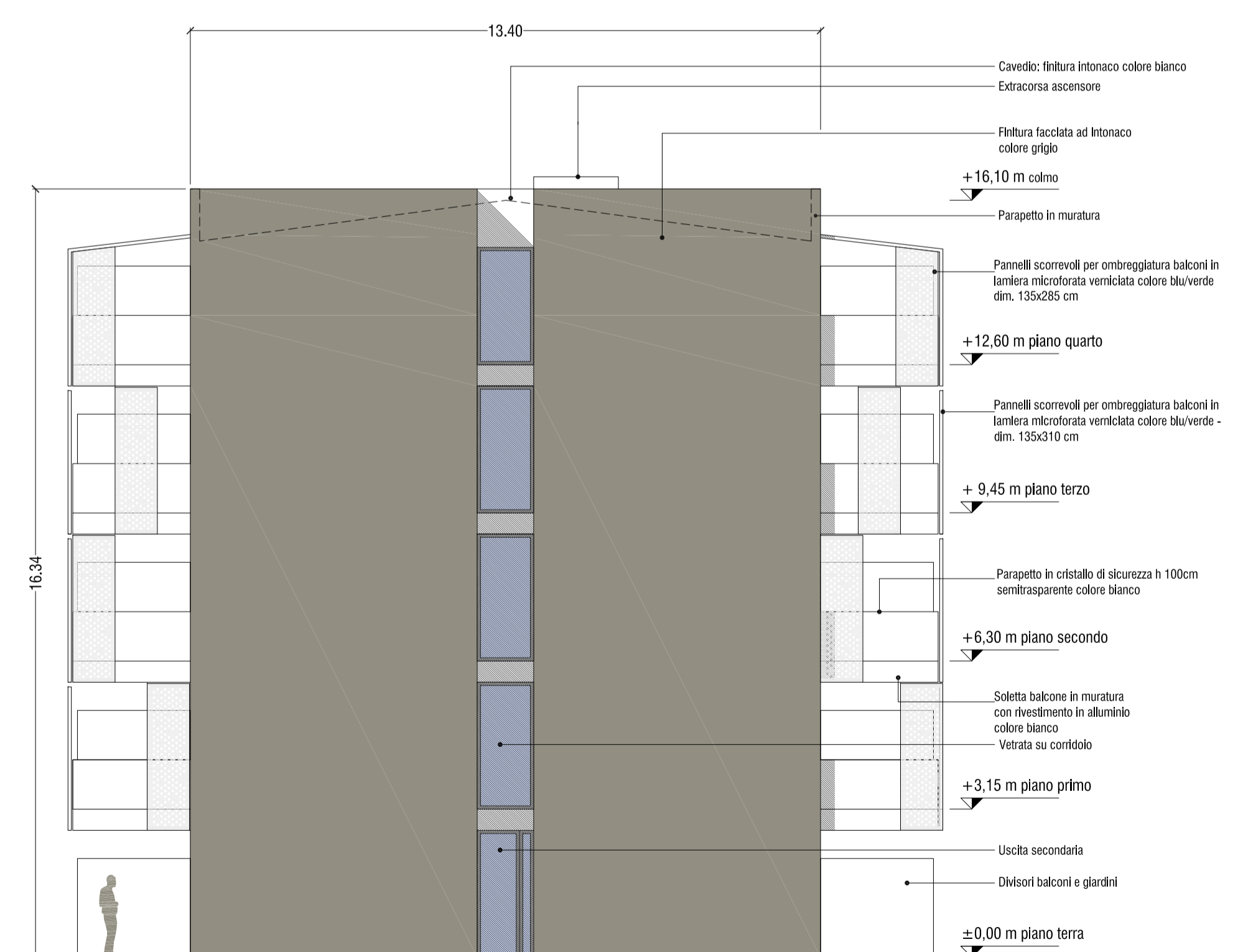

PROSPETTO NORD-OVEST

**COMUNE DI LOANO
PROVINCIA DI SAVONA**

OGGETTO
INTEGRAZIONE ALLA RICHIESTA DI PERMESSO DI COSTRUIRE N. 5976
per intervento di demolizione, ricostruzione di edifici incongrui con cambio di destinazione d'uso a residenziale e turistico ricettiva (ai sensi dell' art. 7 - L.R. 3 novembre 2009, n.49)

PROGETTO
**COMPLESSO TURISTICO ALBERGHIERO E RESIDENZIALE
IN LOCALITA' VIGNASSE**

RICHIEDENTI
OXILIA ANTONIO FRMA
VIA ALFELIA 22/19
17025 LOANO (SV)
CALCAGNO GIOVANNA FRMA
VIA STAZIONE VECCHIA 2/11
17025 LOANO (SV)

PROGETTISTI
ING. BRUNO MARTINI FRMA
VIA FOGGIAZZARO 6, 17025 LOANO
TF 01987281
E-MAIL: ing.bruno@idiscali.it
ARCH. LORENZO FACCHINI FRMA
ARCH. MATTEO MARTINI FRMA
VIA MARCELLI 2, 20139 MILANO
T. 0257158666 / F. 02 36524192
E-MAIL: lorenzo.facchini@ma2a.it - matteo.martini@ma2a.it

DATA
02/08/2013
AGG.
16/06/2014 (Integrazione come da richiesta U.T.C. n. 5976/16171 del 19/05/2014)

TITOLO TAVOLA
**PROGETTO
EDIFICIO RESIDENZIALE
PROSPETTI**

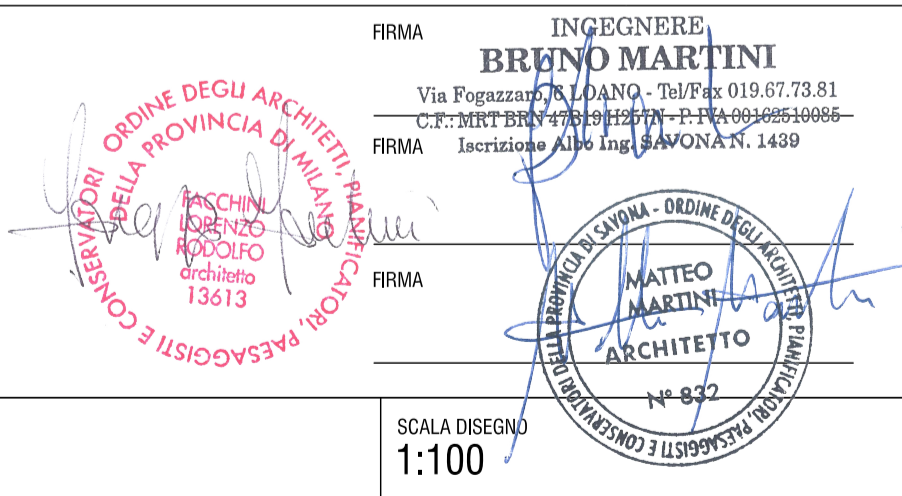

SCALA RISPETTO
1:100
N. TAVOLA