

PROSPETTO NORD-OVEST

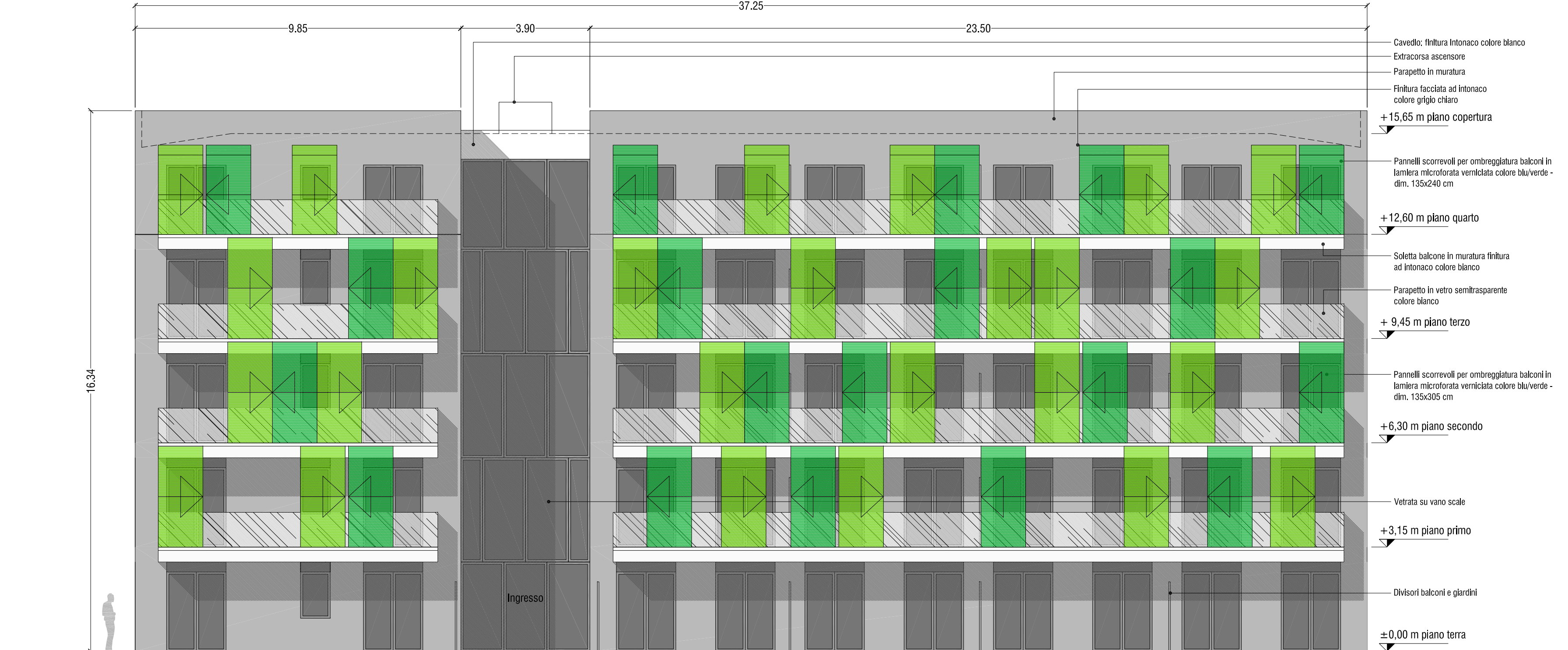

PROSPETTO NORD-EST



PROSPETTO SUD-EST

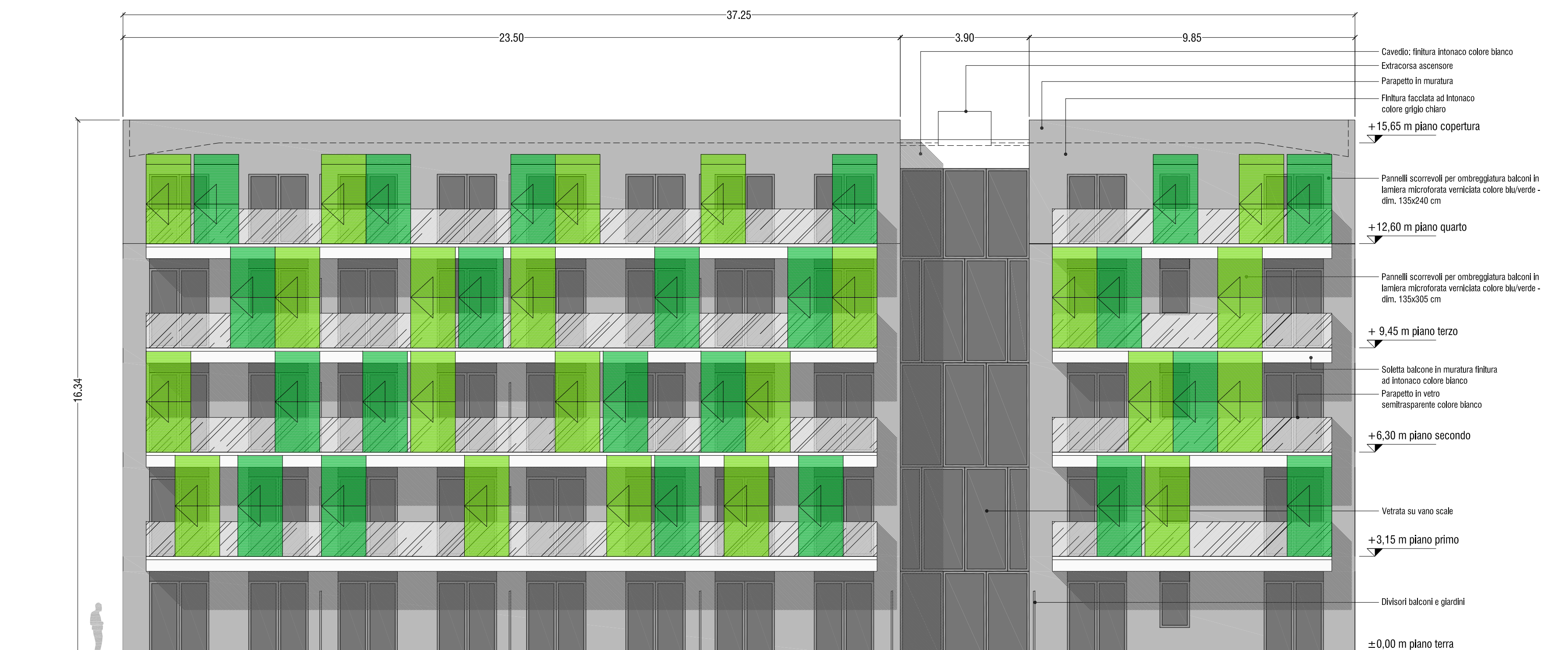

PROSPETTO SUD-OVEST

**COMUNE DI LOANO
PROVINCIA DI SAVONA**

OGGETTO
INTEGRAZIONE ALLA RICHIESTA DI PERMESSO DI COSTRUIRE N. 5976
per intervento di demolizione, ricostruzione di edifici incongrui con cambio di destinazione d'uso a residenziale e turistico ricettiva (ai sensi dell' art. 7 - L.R. 3 novembre 2009, n.49)

PROGETTO
**COMPLESSO TURISTICO ALBERGHIERO E RESIDENZIALE
IN LOCALITA' VIGNASSE**

I RICHIEDENTI
OXILIA ANTONIO
VIA AURELIA 221/9
17025 LOANO (SV)

FIRMA

CALCAGNO GIOVANNA
VIA STAZIONE VECCHIA 211
17025 LOANO (SV)

FIRMA

PROGETTISTI
ING. BRUNO MARTINI
VIA FOGAZZARO 6, 17025 LOANO
T/F 019677381
EMAIL: ing.martini@iscall.it

FIRMA

**INGEGNERE
BRUNO MARTINI**
VIA FOGAZZARO 6, 17025 LOANO - TEL/FAX 019.67.73.81
C.F. 0287159698 - C.C. 0287159698 - P.I. 0287159698
- Identificativo ALBO degli ARCHITETTI DELLA PROVINCIA DI SAVONA N. 1439

ARCH. LORENZO FACCHINI
ARCH. MATTEO MARTINI
VIA MAMELI 2, 20129 MILANO
T. 0287159698 / F. 02 36524192
EMAIL: lorenzo.facchini@ma2a.it - matteo.martini@ma2a.it

FIRMA

MATTEO MARTINI ARCHITETTO
N° 832
PROVINCIA DI SAVONA - ORDINE DEGLI ARCHITETTI DELLA PROVINCIA DI SAVONA
CANTIERE DI VIGNASSE

DATA
02/08/2013

SCALA DISEGNO
1:100

AGG.

TITOLO TAVOLA
**PROGETTO
EDIFICIO RESIDENZIALE
PROSPETTI**

N. TAVOLA