

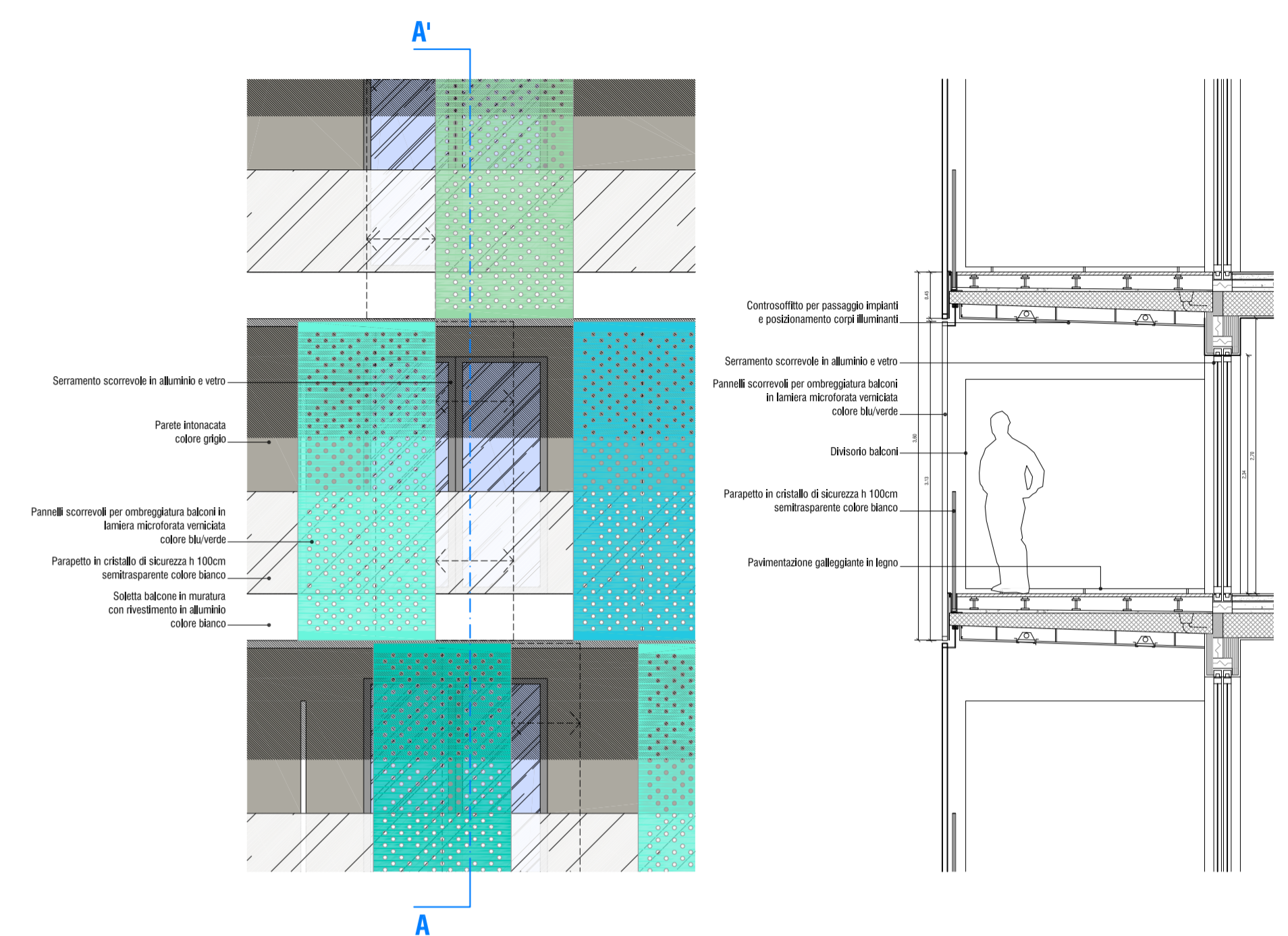

PROSPETTO SUD-EST



STUDIO CROMATICO PROSPETTO TIPO



PARTICOLARE PROSPETTO

SEZIONE PARTICOLAREGGIATA BALCONE TIPO



PROSPETTO NORD-OVEST

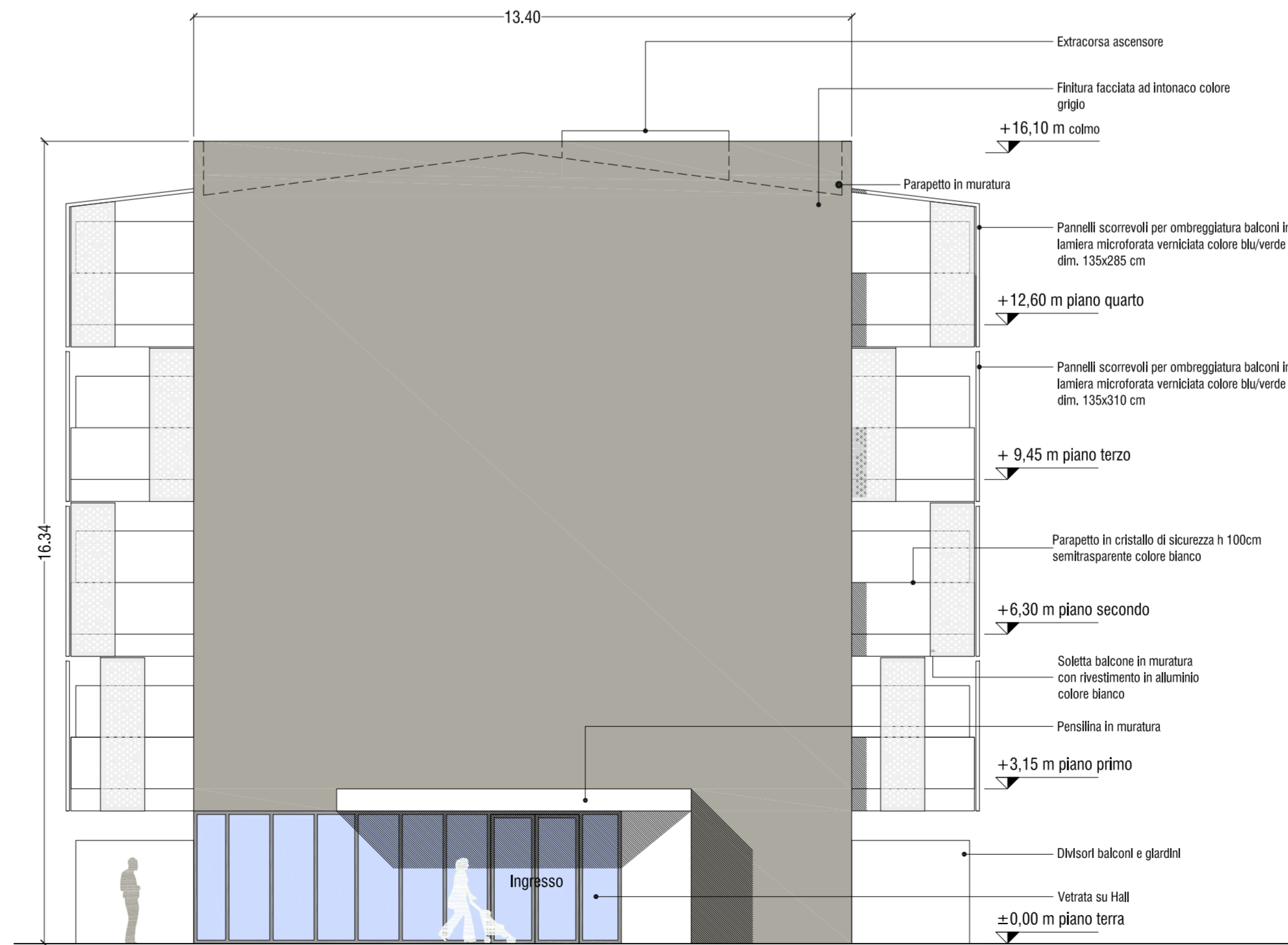

PROSPETTO NORD

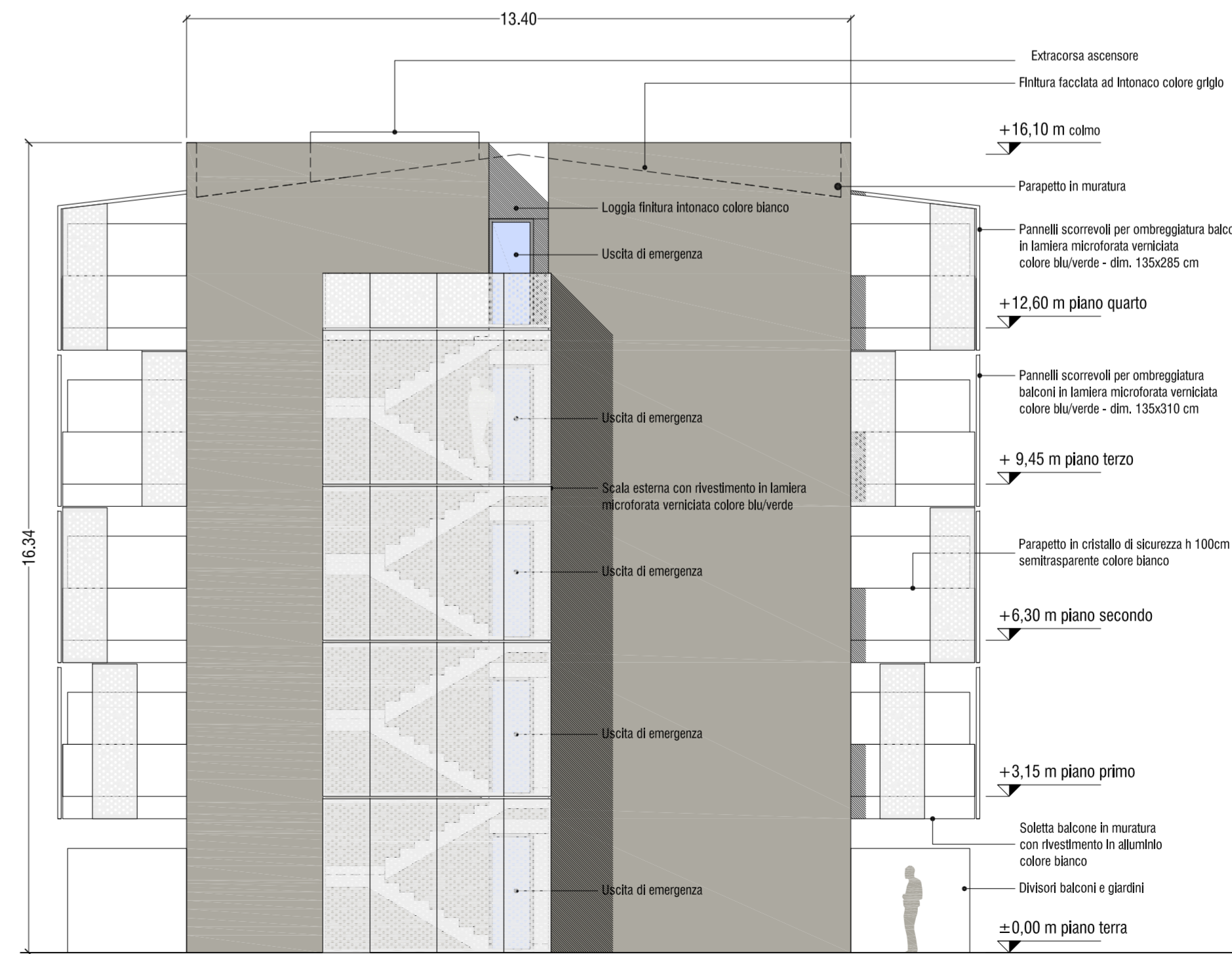

PROSPETTO SUD

COMUNE DI LOANO
PROVINCIA DI SAVONA

OGGETTO
INTEGRAZIONE ALLA RICHIESTA DI PERMESSO DI COSTRUIRE N. 5976
per intervento di demolizione, ricostruzione di edifici incongrui con cambio di destinazione d'uso a residenziale e turistico ricettiva (ai sensi dell' art. 7 - L.R. 3 novembre 2009, n.49)

PROGETTO
COMPLESSO TURISTICO ALBERGHIERO E RESIDENZIALE IN LOCALITA' VIGNASSE

PROGETTISTI
OXILIA ANTONIO
Via Alpietta 2/19
17025 LOANO (SV)

CALCAGNO GIOVANNA
Via Stazione Vecchia 2/11
17025 LOANO (SV)

INGEGNERE
BRUNO MARTINI
Via Fogazzaro 6, 17025 LOANO
T. 017697288
EMAIL: b.martini@edilca.it

ARCH. LORENZO FACCHINI
ARCH. MATTEO MARTINI
Via Marelli 2, 20120 MILANO
T. 028718868 - F. 02 38524192
EMAIL: lorenzo.facchini@ema2.it - matteo.martini@ema2.it

DATA
02/08/2013

AGD
16/06/2014 (Integrazione come da richiesta U.T.C. n. 5976/16171 del 19/05/2014)

TITOLO TAVOLA
PROGETTO EDIFICIO R.T.A. PROSPETTI PARTICOLARE

SCALA RIFERITO
1:100, 1:50

N. TAVOLA