	IN PREVISIONE		PROGETTO	
MATERIALE	uPVC	uPVC	uPVC	GHISA SFEROIDALE
DIAMETRO TUBAZIONE (mm)	315.00	630.00	630.00	600.00
ALLETTAMENTO (m)	0.10	0.10	0.10	0.10
	TRATTO IN PREVISIONE - 82,00ml Prevedere ricollegamento di 5 allacci	TRATTO IN PREVISIONE 15,70ml	FORNITURA E POSA IN PROGETTO - 9.50ml	POSA IN PROGETTO - 152.80ml (tubazione già a disposizione dell'ente appaltante) Prevedere ricollegamento di 6 allacci

CONDOTTA FOGNARIA DI PROGETTO

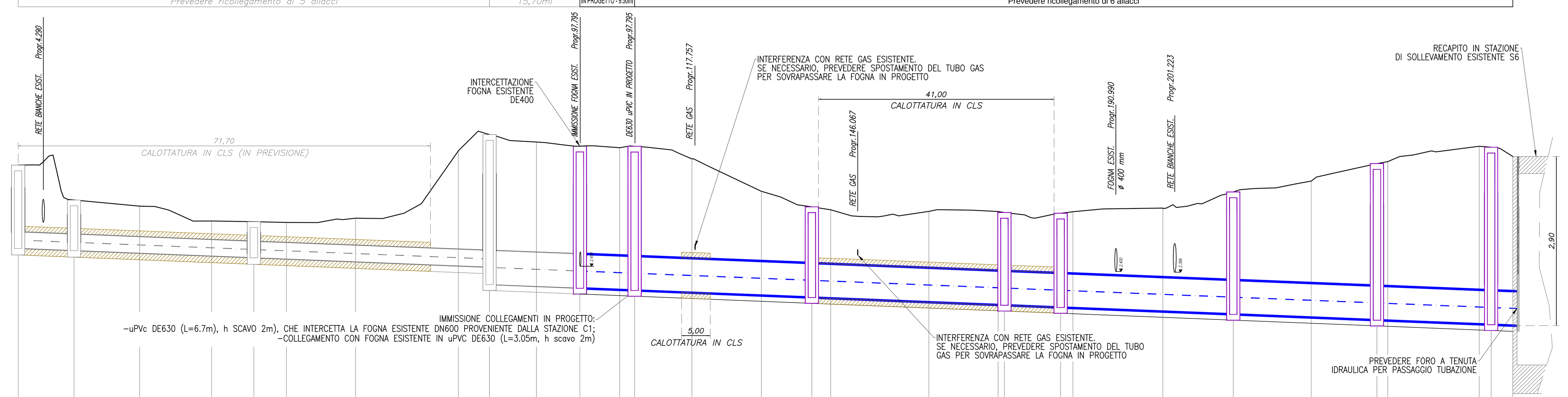

LEGENDA PROFILO DI PROGETTO

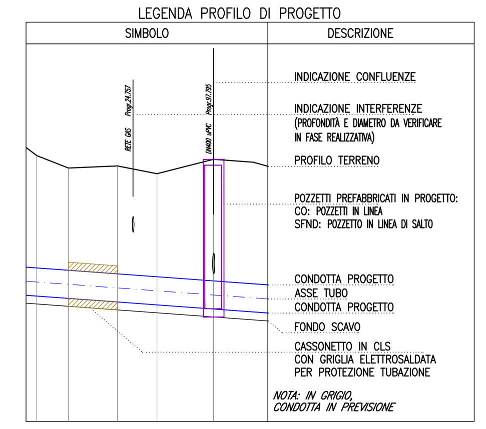

Per il tracciato planimetrico di progetto fare riferimento al Doc. F0.03.002

Picchetti	Quote Terreno	Quote Fondo Scorrimento Tubo	Profondita' di scavo	Distanze Progressive	Numero Pozzetto	Pozzetti
1	4.25	2.80	1.56	0.00	1 PREV.	CO
2	3.64	2.76	0.99	9.72	2 PREV.	CO
3	3.54	2.72	0.93	21.13		
4	3.28	2.67	0.72	33.66		
5	3.27	2.64	0.74	41.00	3 PREV.	CO
6	3.25	2.61	0.75	46.68		
7	3.33	2.57	0.87	58.69		
8	4.50	2.49	2.12	76.58		
9 9bis	4.78	2.47 2.17	2.42 2.71	82.01	4 PREV.	SFND
10	4.65	2.14	2.61	90.18		
11	4.58	2.11	2.57	97.73 0.00	2	CO
12	4.55	2.08	2.57	6.91		
13	4.58	2.07	2.61	9.52	3	CO
14	4.36	2.03	2.43	19.49		
15	3.79	1.98	1.91	31.58		
16	3.52	1.95	1.68	40.36	4	CO
17	3.47	1.93	1.64	43.64		
18	3.45	1.86	1.68	60.71		
19	3.44	1.82	1.73	72.77	5	CO
20	3.42	1.81	1.71	73.86		
21	3.41	1.77	1.74	83.64	6	CO
22	3.44	1.76	1.78	85.78		
23	3.50	1.70	1.90	101.42		
24	3.78	1.65	2.23	113.68	7	CO
25	3.97	1.60	2.47	127.24		
26	4.28	1.55	2.82	138.68	8	CO
27	4.31	1.55	2.87	140.55		
28	4.58	1.48	3.20	156.48		
29	4.56	1.47	3.19	158.54	9	CO
30	4.40	1.46	3.04	162.31		

Distanze Parziali:

Tratto	Distanza
1-2	9.72
2-3	11.41
3-4	12.53
4-5	7.34
5-6	5.68
6-7	12.01
7-8	17.90
8-9	5.43
9-10	8.17
10-11	7.55
11-12	6.91
12-13	2.61
13-14	9.97
14-15	12.09
15-16	8.78
16-17	3.28
17-18	17.07
18-19	12.06
19-20	1.09
20-21	9.78
21-22	2.14
22-23	15.63
23-24	12.26
24-25	13.56
25-26	11.44
26-27	1.87
27-28	15.93
28-29	2.06
29-30	3.77

Livellette (Pendenze: i= 0.40%):

Tratto	D	L	p
1-2	-0.04	9.72	-0.0040
2-5	-0.13	31.28	-0.0040
5-9	-0.16	41.01	-0.0040
9-11	-0.06	15.72	-0.0040
11-13	-0.04	9.51	-0.0040
13-16	-0.12	30.84	-0.0040
16-19	-0.13	33.50	-0.0040
19-21	-0.04	9.78	-0.0040
21-24	-0.12	30.04	-0.0040
24-26	-0.10	25.00	-0.0040
26-29	-0.08	19.86	-0.0040
29-30	-0.02	3.77	-0.0040

Deviazione planimetrica:

Vertice	Deviazione	Lunghezza tratto successivo
1		41.00
2	-2.1	41.01
3	18.6	15.72
4	7.3	9.51
5	-35.7	30.84
6	-1.9	33.50
7	65.0	9.78
8	54.9	30.04
9	-3.6	25.00
10	-7.2	19.86
11	-90.0	3.78
12		

PROGETTAZIONE

STUDIO DI INGEGNERIA
ISOLA BOASSO & ASSOCIATI S.r.l.
Dott. Ing. Renzo ISOLA
Dott. Ing. Riccardo ISOLA
Dott. Ing. Paolo BOASSO
Dott. Ing. Fabrizio RABAGLIO

Corso Prestinari 86
13100 VERCELLI (VC)

Tel. 0039 0161 215214
fax. 0039 0161 1895045
isolaboasso@email.it
isolaboassoeassociati@legalmail.it
www.isolaboasso.it

Vs. Rif. arch.:

Riproduzione o consegna a terzi solo dietro specifica autorizzazione

Ente destinatario:

–

Provincia di Savona

SERVIZI AMBIENTALI s.p.a.
Borghetto S.S. (SV)

PROGETTO DEFINITIVO/ESECUTIVO

Oggetto

REALIZZAZIONE TRONCO FOGNARIO NEL TRATTO STRADALE TRA VIA PONTASSI, VIA QUARTO, VIA AURELIA E VIA OLIVETTE, CON SCARICO NELLA STAZIONE DI SOLLEVAMENTO ESISTENTE S6, IN COMUNE DI LOANO (SV)

Data: OTTOBRE 2017 | Rif. archivio: 018.17

Scala 1:50/500 | TAV. n° F0.04.001

Rev.	AGGIORNAMENTI	DATA

Contenuto degli Elaborati

PROFILO LONGITUDINALE DI PROGETTO DELLA CONDOTTA FOGNARIA

Il Responsabile
Dott. Ing. Riccardo ISOLA

Visto

* Riservato all'Amministrazione